

COUPE - E

Echelle : 1 : 100

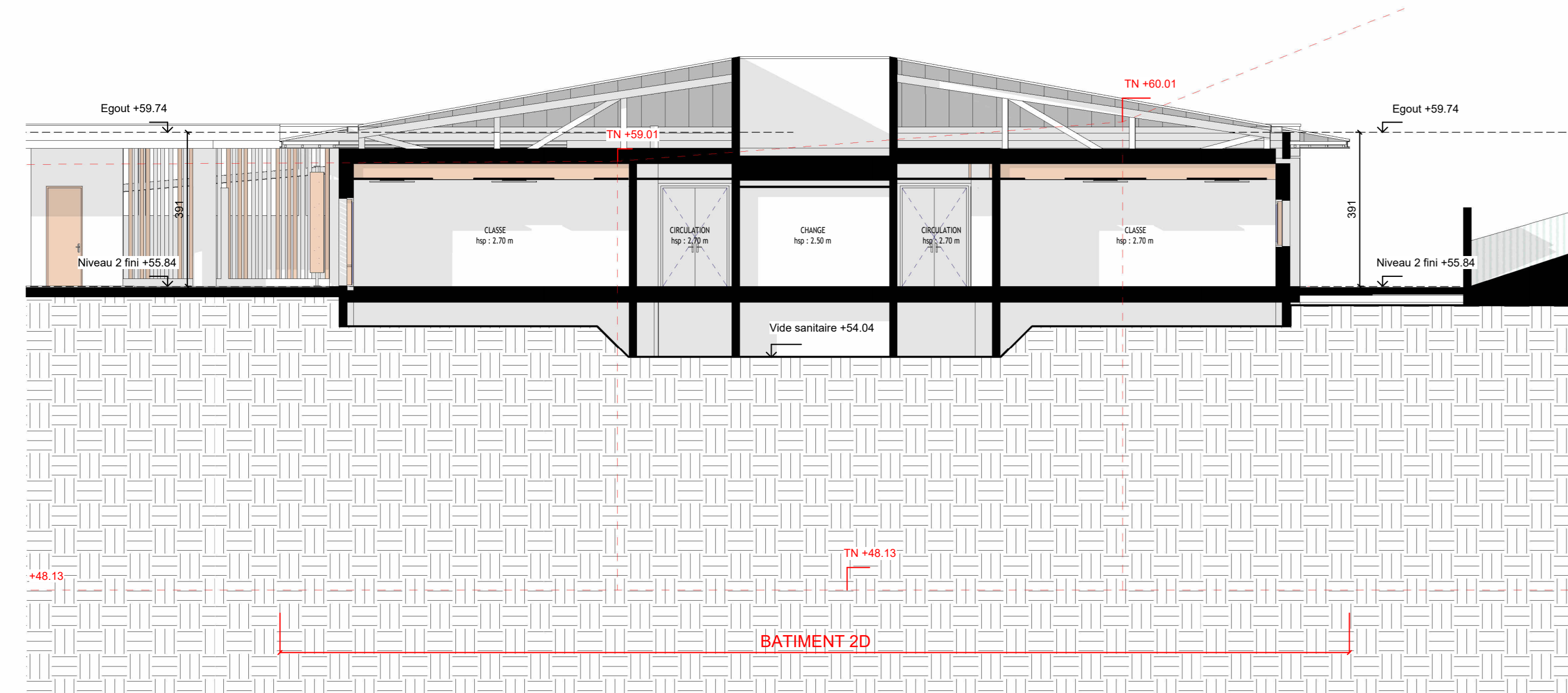
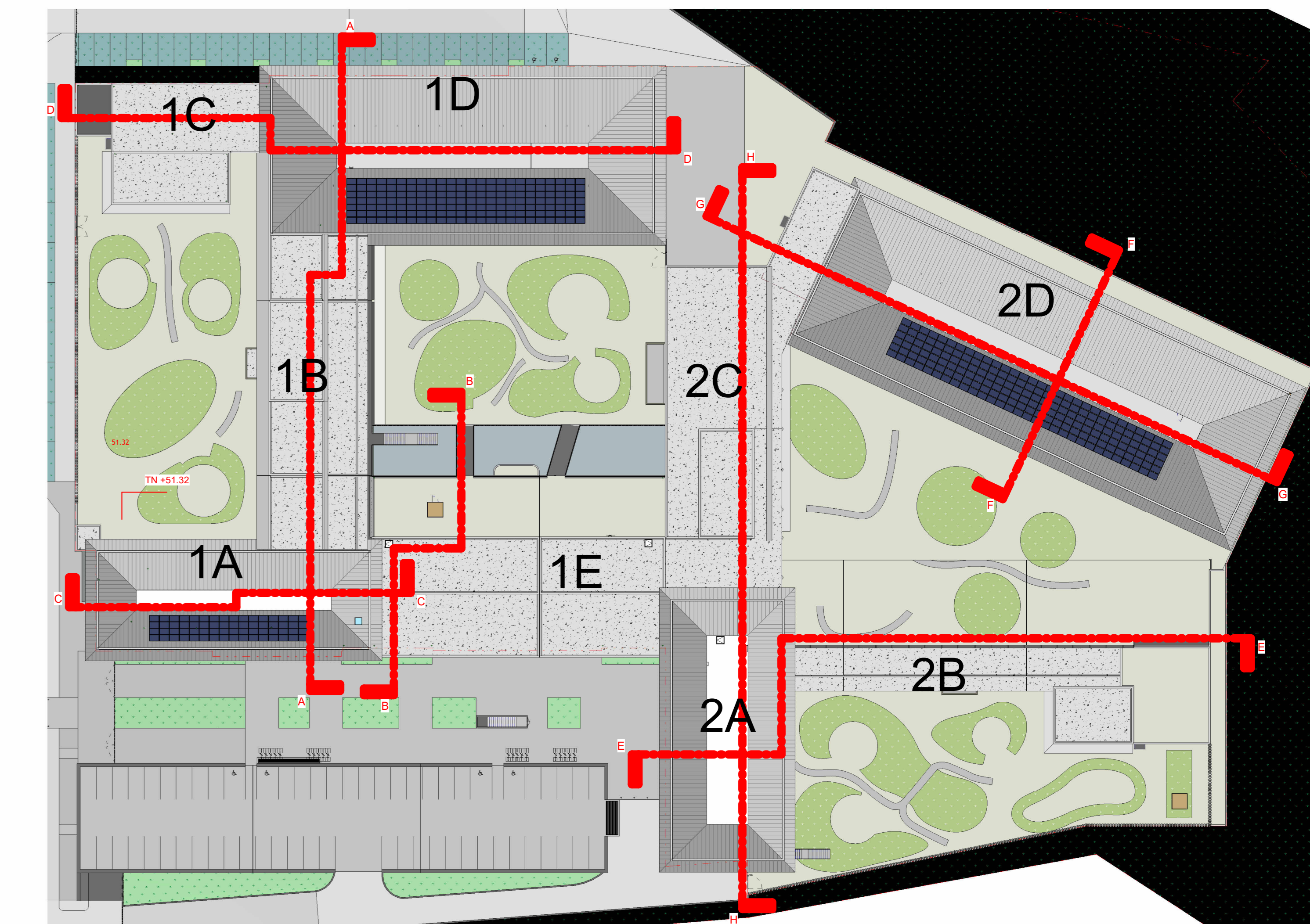

COUPE - F

Echelle : 1 : 100

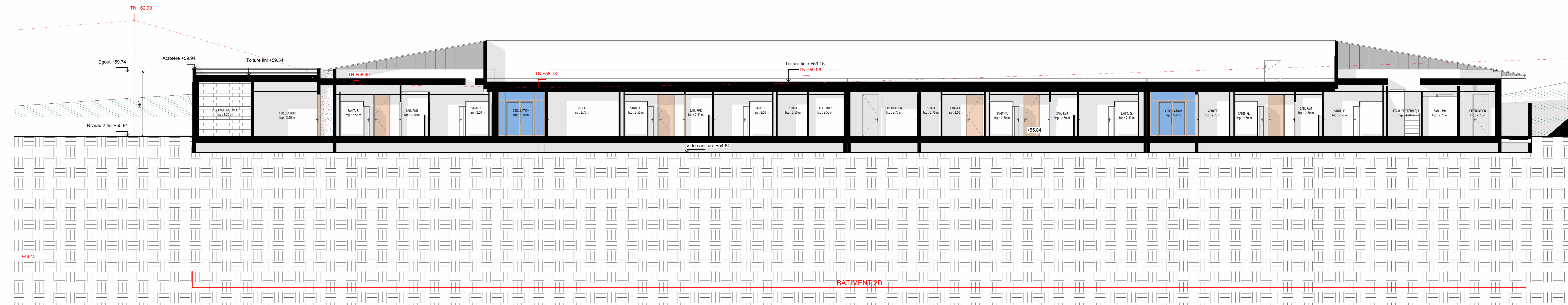

COUPE - G

Echelle : 1 : 100

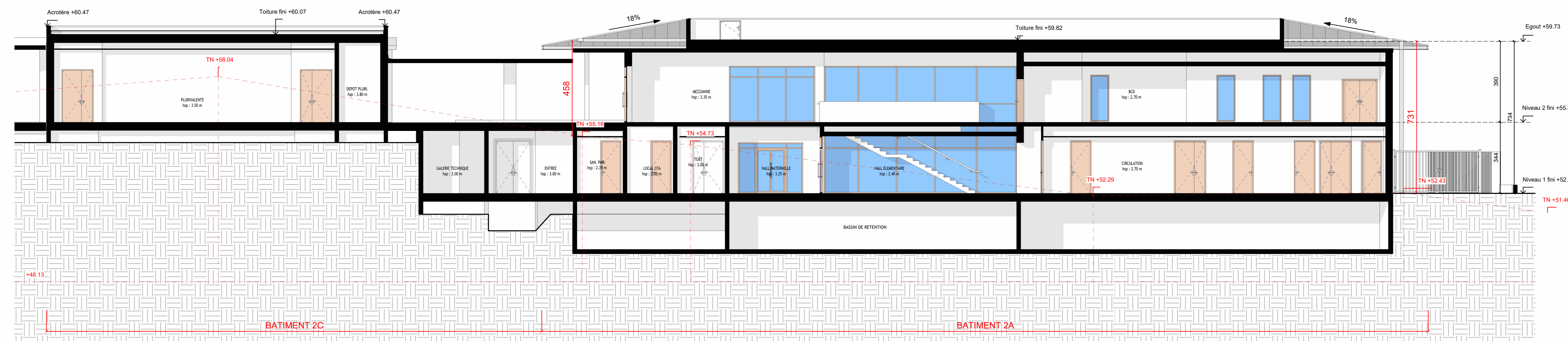

COUPE - H

Echelle : 1 : 100

CONSTRUCTION DU NOUVEAU GROUPE SCOLAIRE DE LA BAUME ET D'UNE SALLE POLYVALENTE																																																																						
Site Rue des Combattants d'Afrique du Nord, D4, 83600 Fréjus																																																																						
PC 3.4-b - COUPES GS																																																																						
Maitre d'Ouvrage	Commune de Fréjus - Place Carnot - 83600 Fréjus	p.cognat@ville-frejus.fr																																																																				
AMO	SETEC - 4 Place Carnot - 13002 Marseille	francesco.toche@setec.com		07 62 72 34 34																																																																		
Architecte Mandataire	FREDERIC PASQUALINI E.I. - 57 Avenue Archimède - 83000 ST RAPHAEL	frpasqualini@agence-pasqualini.com		06 09 90 38 76																																																																		
Architecte Associé	ATELIER 5 - 5, Rue Gizza - 83000 TOULON	atelier.mathieu@atelier5.fr		06 22 70 69 37																																																																		
BET Structure	INGENIERIE 84 - 40 av. de la 1ère DB - 84300 CAVAILLON	convent.charrasse@ingenierie84.fr		04 29 70 69 08																																																																		
BET VRD	INFRACONCEPT - 188, Allée des résidents - 83700 ST RAPHAEL	infracon@wanadoo.fr		04 94 44 17 66																																																																		
BET Technique Fluides	OEVI Ingénierie - 148 Chemin des Aires - 83390 PUJET VILLE	cedric.dureau@oevi.fr		04 94 14 90 16																																																																		
Economiste	SNAPSE - 40, rue du Mas de Fuster - 83390 PUJET VILLE	snaps@wanadoo.fr		04 94 28 28 28																																																																		
BET Acoustique	VENATHEC - 30, rue René Desaillets - 13100 AIX EN PROVENCE	r.vanbache@venathec.com		06 88 01 62 88																																																																		
BET Hydraulique	ALZEE ENVIRONNEMENT - 2 Rue Simone Weil - 34 920 LE CREUSOT	n.decou@alze-env.com		06 61 18 06 48																																																																		
Coordonnateur SSI	SARL SALAMANDRE - 45, rue Notre Dame du Peuple - 83300 DRAGUIGNAN	vs@salamandre.com		06 10 19 74 82																																																																		
BET Cuisine	ECCI - 1 rue Paul Prébois - 13013 Marseille	bet@ecciville.com		06 03 19 48 42																																																																		
Paysagiste	EURL MARC RICHER - Centre d'adoption la Vallée - B2 20 Traversée de la Morne - 13011 MARSEILLE	marc@richer-paysage.com		04 13 42 21 44																																																																		
Etudes Environnementales	TINE ETUDE Ingénierie - 30 chemin de Saint-Pierre - 06030 LE MAR SUR LAUP	contact@tineetudengenie.com		06 84 75 01 01																																																																		
ESR / STD / FLJ	SONATT - 315, chemin de l'Houra - 06640 ST JEANNET	cedric.gentil@sonatt.fr		06 01 97 85 48																																																																		
Bureau de Contrôle	APAVE Engage Vérificateur ZAC VERNEDES 2 - 83400 PUJET SUR ARDENNES	jeremy.estaragon@apave.com		06 23 77 52 15																																																																		
Coordonnateur SPS	SOOTEC - Pôle d'excellence Jean Louis - 34 rue Nina - LE FCS 20003 83618 FREJUS CEDEX	amelie.gale@sootec.com		06 07 73 21 22																																																																		
<table border="1"> <thead> <tr> <th colspan="5">Auteur: Frédéric PASQUALINI E.I.</th> <th colspan="5">PC - PERMIS DE CONSTRUIRE</th> </tr> <tr> <td colspan="5">Source: GSB-PASQUALINI Rev. 01.14.mt</td> <td colspan="5">Ech.: Commune Indiquée</td> <td colspan="5">Date: 31/10/2023</td> </tr> <tr> <td colspan="5">Doc. n°: PC-PC 3.4-b - COUPES GS - Rev. 01.14.</td> <td colspan="5"></td> <td colspan="5"></td> </tr> <tr> <th>PROJET</th> <th>ENTRE</th> <th>PHASE</th> <th>DISC</th> <th>ZONE</th> <th>NIV</th> <th>TYPE</th> <th colspan="4">TITRE DU DOCUMENT</th> <th>REV</th> <th>EXT</th> </tr> <tr> <td></td> <td></td> <td>PC</td> <td></td> <td></td> <td></td> <td></td> <td colspan="4">PC 3.4-b - COUPES GS</td> <td>01.14</td> <td></td> </tr> </thead> </table>					Auteur: Frédéric PASQUALINI E.I.					PC - PERMIS DE CONSTRUIRE					Source: GSB-PASQUALINI Rev. 01.14.mt					Ech.: Commune Indiquée					Date: 31/10/2023					Doc. n°: PC-PC 3.4-b - COUPES GS - Rev. 01.14.															PROJET	ENTRE	PHASE	DISC	ZONE	NIV	TYPE	TITRE DU DOCUMENT				REV	EXT			PC					PC 3.4-b - COUPES GS				01.14	
Auteur: Frédéric PASQUALINI E.I.					PC - PERMIS DE CONSTRUIRE																																																																	
Source: GSB-PASQUALINI Rev. 01.14.mt					Ech.: Commune Indiquée					Date: 31/10/2023																																																												
Doc. n°: PC-PC 3.4-b - COUPES GS - Rev. 01.14.																																																																						
PROJET	ENTRE	PHASE	DISC	ZONE	NIV	TYPE	TITRE DU DOCUMENT				REV	EXT																																																										
		PC					PC 3.4-b - COUPES GS				01.14																																																											